

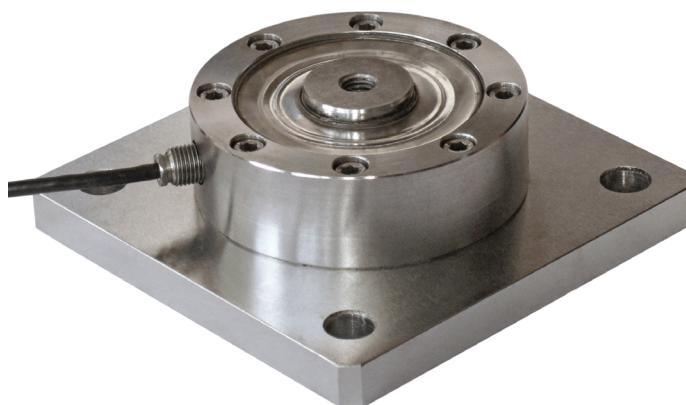

Realizzate in accordo alle norme OIML R60

Portate da 1000 kg a 5000 kg



- ACCIAIO INOX AISI 420
- ERRORE COMBINATO $\leq \pm 0.03\%$
- GRADO DI PROTEZIONE IP68
- PIASTRA INFERIORE IN ACCIAIO INOX INTEGRATA

KIT DI MONTAGGIO

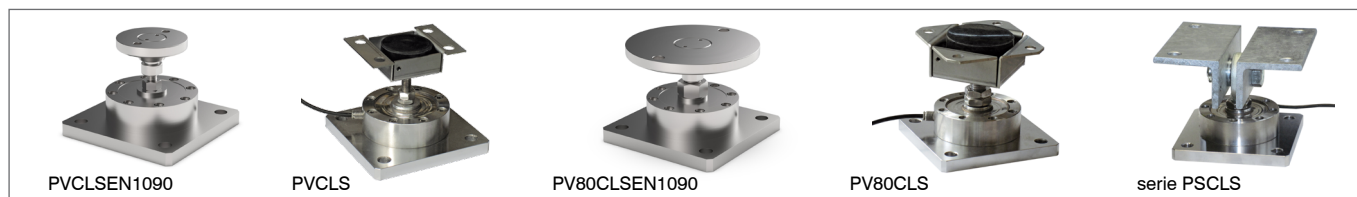

PORTATA	kg	PESO NETTO (kg)
	1000	4.1
	2000	4.1
	5000	4.1

CERTIFICAZIONI

EAC Conforme alle normative dell'Unione Doganale Eurasiatica

UK CA Equivalente della marcatura CE per il Regno Unito

CERTIFICAZIONI A RICHIESTA

Rapporto di taratura

Certificato di taratura LAT Accredia ISO 376 o ASTM E74 per portate da 1000 kg a 10000 kg

Ex ATEX (zona 2-22)

EAC Ex Conforme alle normative dell'Unione Doganale Eurasiatica per atmosfere a rischio esplosione

Ex NEPSA Conforme alle normative del mercato Cinese per atmosfere a rischio esplosione

